

HET CONVENTIONELE UITSTRIJKJE

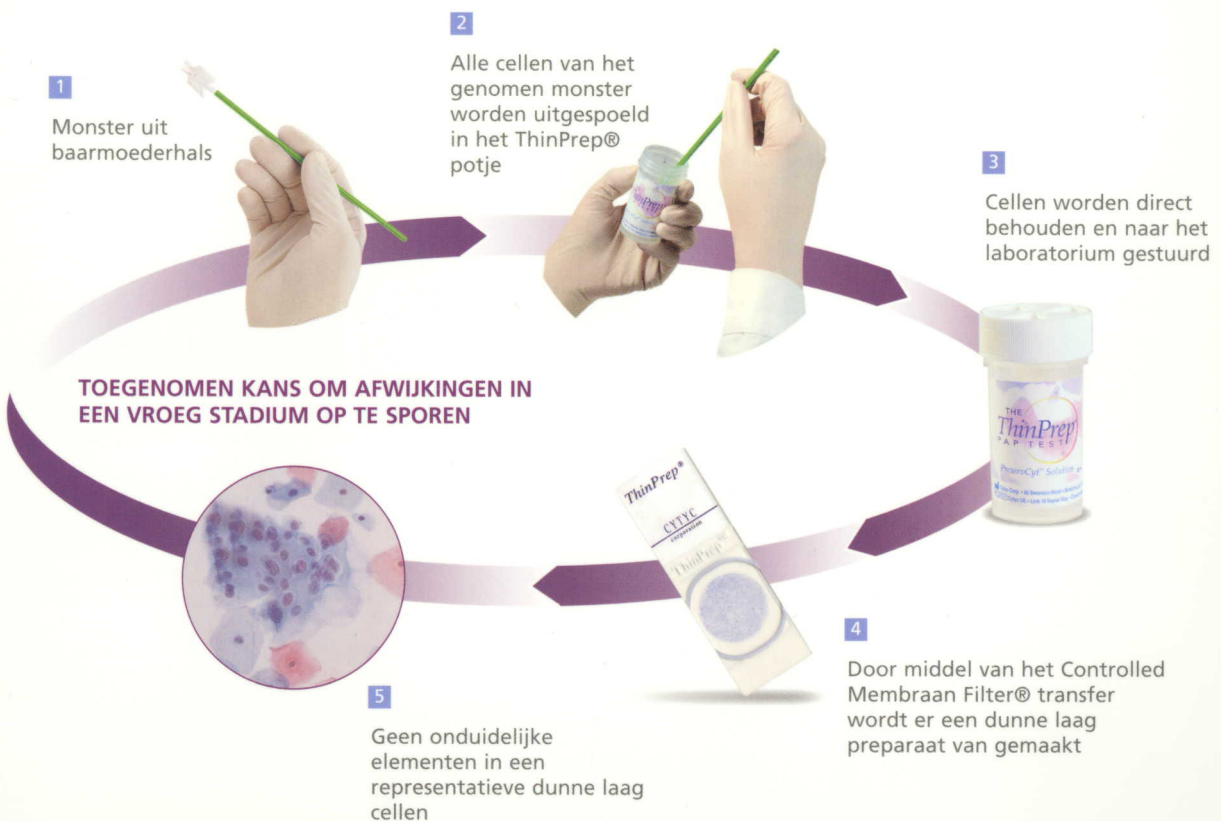

DE ThinPrep® PAP TEST



PROTOCOL VOOR DE CERVEX-BRUSH BIJ DE ThinPrep® PAP TEST

ZET ALLES KLAAR VOOR U DE PROCEDURE BEGINT

- Controleer de uiterste gebruiksdatum op het potje. Gebruik geen potje waarvan de uiterste gebruiksdatum is verstreken.
- Controleer of de hele plastic verzegeling van het dopje van het potje is verwijderd en is weggegooid.
- Vul alle patiëntgegevens in op zowel het aanvraagformulier als op het potje. Monsters kunnen eventueel worden teruggestuurd als de gegevens op het potje ontbreken.
- Verwijder het dopje van het potje voordat u het uitstrijkje afneemt.
- Als bevochtiging van het speculum nodig is, mag een beetje warm water of een kleine hoeveelheid wateroplosbaar glijmiddel zoals KY Jelly gebruikt worden. Het is belangrijk dat wordt voorkomen dat de cervix in aanraking komt met het glijmiddel, omdat het monster daardoor onbetrouwbaar kan zijn. Zorg ervoor dat het uiteinde van het speculum niet met het glijmiddel in aanraking komt.



NOTEER...

...de volledige naam en geboortedatum van de patiënt op het potje.

...informatie over en medische geschiedenis van de patiënt op het aanvraagformulier voor cytologie.

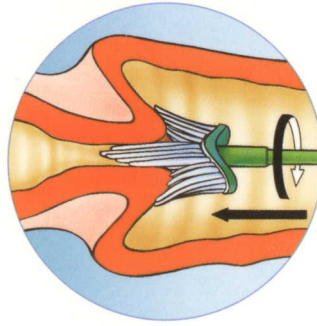

NEEM...

...voldoende materiaal uit de baarmoederhals met een Cervex-brush (groen of blauw bezemachtig voorwerp). Plaats de middelste borstelhaartjes diep genoeg in het baarmoederhalskanaal, zodat de kortere borstelhaartjes volledig contact maken met de baarmoedermond. Zet rustig druk en draai de borstel **vijf keer rond met de klok mee**.

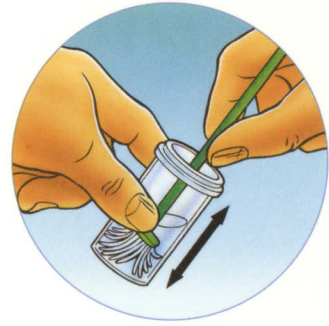

SPOEL...

...de Cervex-brush meteen uit in het potje met PreservCyt oplossing door hem **10 keer** op de bodem van het potje te drukken waardoor de borstelhaartjes uit elkaar komen te staan. Draai de borstel ten slotte krachtig rond zodat er meer materiaal vrijkomt. Controleer de Cervex-brush met het oog om er zeker van te zijn dat er geen resten zijn achtergebleven. Gooi het borsteltje weg. **Laat de kop van de Cervex-brush niet achter in het potje.**



DRAAI...

...het dopje er zodanig op dat de zwarte markering op het dopje op de zwarte markering van het potje komt te staan. Niet te strak dichtdraaien.

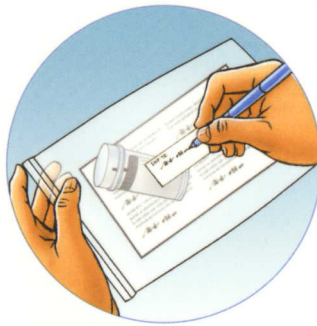

DOE..

...het potje en het aanvraagformulier in het daarvoor bestemde verpakkingsmateriaal voor verzending naar het laboratorium.



De nieuwe generatie cervixuitstrijkjes

OPMERKINGEN VOOR ARTS BIJ DE ThinPrep® PAP TEST

WEL

Overvloedige hoeveelheden slijm dienen voorzichtig te worden verwijderd voordat een monster wordt genomen

Gebruik alleen de Cervex-brush (bezemachtig voorwerp) of een combinatie van plastic spatel en endocervicale borstel

De Cervex-brush dient vijf keer met de klok mee rondgedraaid te worden. De plastic spatel dient 360 graden gedraaid te worden en de endocervicale borstel een kwart of een halve draai

Spoel het afgenomen materiaal direct af in het potje

Draai het dopje er weer zodanig op dat de zwarte markering op het dopje op de zwarte markering van het potje komt te staan om lekken te voorkomen

Beschrijf op het potje handmatig de naam en geboortedatum van de patiënt. Liefst niet met etiketten werken in verband met machinale verwerking

Etiketten met een barcode moeten horizontaal op een potje worden geplakt

Monsters dienen onmiddellijk naar het laboratorium te worden gestuurd

NIET

Reinig de baarmoederhals **NIET** stelselmatig en neem **GEEN** uitstrijkje voordat u een monster uit de baarmoederhals neemt

Een endocervicale borstel dient altijd in combinatie te worden gebruikt

Gebruik **IN GEEN GEVAL** een houten spatel

Laat het borsteltje **NIET** in het potje achter, terwijl u met de patiënt bezig bent

Draai het dopje **NIET** te vast op het potje
Laat de kop van de Cervex-brush **NIET** in het potje achter

Plak **GEEN** verschillende etiketten op de buitenkant van het potje

Plak etiketten met barcodes **NIET** verticaal op het potje
Gebruik **GEEN** potjes waarvan de uiterste gebruiksdatum is verstreken

Stel verzending van de potjes naar het laboratorium **NIET** uit. Het monster moet binnen 3 weken na afname worden verwerkt

Een trainings cdrom met een uitgebreide instructie doen wij u graag op aanvraag toekomen.

VEELGESTELDE VRAGEN

WAT MOET IK DOEN ALS HET POTJE IS OMGESTOTEN?

Als het potje wordt omgestoten nadat het monster is genomen, controleer dan of er nog vloeistof in het potje is achtergebleven. Als eenderde van het vloeistof nog in het potje zit, mag het potje nog voor verwerking naar het lab worden verzonden voor verwerking. Maak hiervan een aantekening op het aanvraagformulier, zodat men in het laboratorium de nodige aanpassingen kan doen.

KAN IK DE CERVEX-BRUSH GEBRUIKEN OM UITSTRIJKJES UIT DE FORNIX TE NEMEN?

Met een vegende beweging met de Cervex-brush kunnen monsters uit de fornix genomen worden.

KAN IK DE CERVEX BRUSH GEBRUIKEN ALS ER SPRAKE IS VAN EEN GROOT ECTROPION GEBIED?

U kunt de Cervex-brush gebruiken als er sprake is van een grote transformatiezone. Neem het monster met een ronddraaiende vegende beweging.

KAN IK DE CERVEX-BRUSH GEBRUIKEN ALS ER EEN VERNAUWING IS VAN HET OSTIUM?

Het is mogelijk een Cervex-brush te gebruiken er kan echter ook gebruik worden gemaakt van een endocervicale brush. Beide uitstrijk borstels moeten dan worden uitgespoeld in hetzelfde potje.

KAN IK EEN UITSTRIJK NEMEN VOOR THINPREP BEWERKING ALS DE PATIENT MENSTRUEERT?

Nee. Afname tijdens de menstruatieperiode dient te worden vermeden.